

ROOF



NASZ SYSTEM

Nature Impact Roof to nowoczesne rozwiązanie modułowe do dachów rozchodnikowych. System posiada warstwę drenażową, podłoże uprawowe i rośliny w jednym zintegrowanym systemie.

Produkując nasze rozwiązania systemowe, poszczególne moduły wyposażamy w bardzo wysokie obrzeża. Krawędź zapewnia, że moduły nie zrastają się razem, gdy dojrzewają na naszych polach. Przed wysyłką dodatkowa krawędź jest usuwana, a bryła korzeniowa jest wtedy odsłonięta ponad krawędzią tacy folii drenażowej. Kiedy moduły są instalowane obok siebie, cały system integruje się i zrasta. Dach wydaje się jednorodny, bez widocznych spoin. To połączenie oznacza, że nasze dachy mogą być używane na wysokości do 50 metrów, w zależności od obliczeń obciążenia wiatrem.

Tacki z ukorzenionymi i rozwiniętymi rozchodnikami są elastyczne i można je łatwo przycinać za pomocą zwykłego noża izolacyjnego.

Nasze moduły rozchodnikowe są przeznaczone do umieszczania bezpośrednio na membranie i dopasowują się do konturów dachu.



**DZIĘKI SYSTEMOWI
MODUŁÓW JEDEN
INSTALATOR
MOŻE UKŁADAĆ DO
40 M² NA GODZINĘ**

NATURE IMPACT ROOF

– przyszłościowe zielone dachy z dużą swobodą projektowania

Nature Impact® Roof to system stworzony od podstaw we współpracy z czołowymi specjalistami w dziedzinie pokryć dachowych, odwodnień, statyki i ochrony przeciwpożarowej. Nasz system został przetestowany pod kątem spełnienia wymagań stawianych jako standard w dzisiejszym budownictwie. Nasze dachy rozchodnikowe są produkowane z sadzonek z naszych własnych roślin macecznych. Zapewnia to wysoką jakość i dobre warunki biologiczne rozwoju rozchodnika.

- 5-letnia gwarancja, produkowany przez profesjonalnych ogrodników
- Produkt z certyfikatem EPD
- Produkty z klasyfikacją ogniową Broof (t1), Broof(t2)
- Może być dostarczany przez cały rok
- Zatrzymuje średnio **50%** wody deszczowej - latem do **90%**

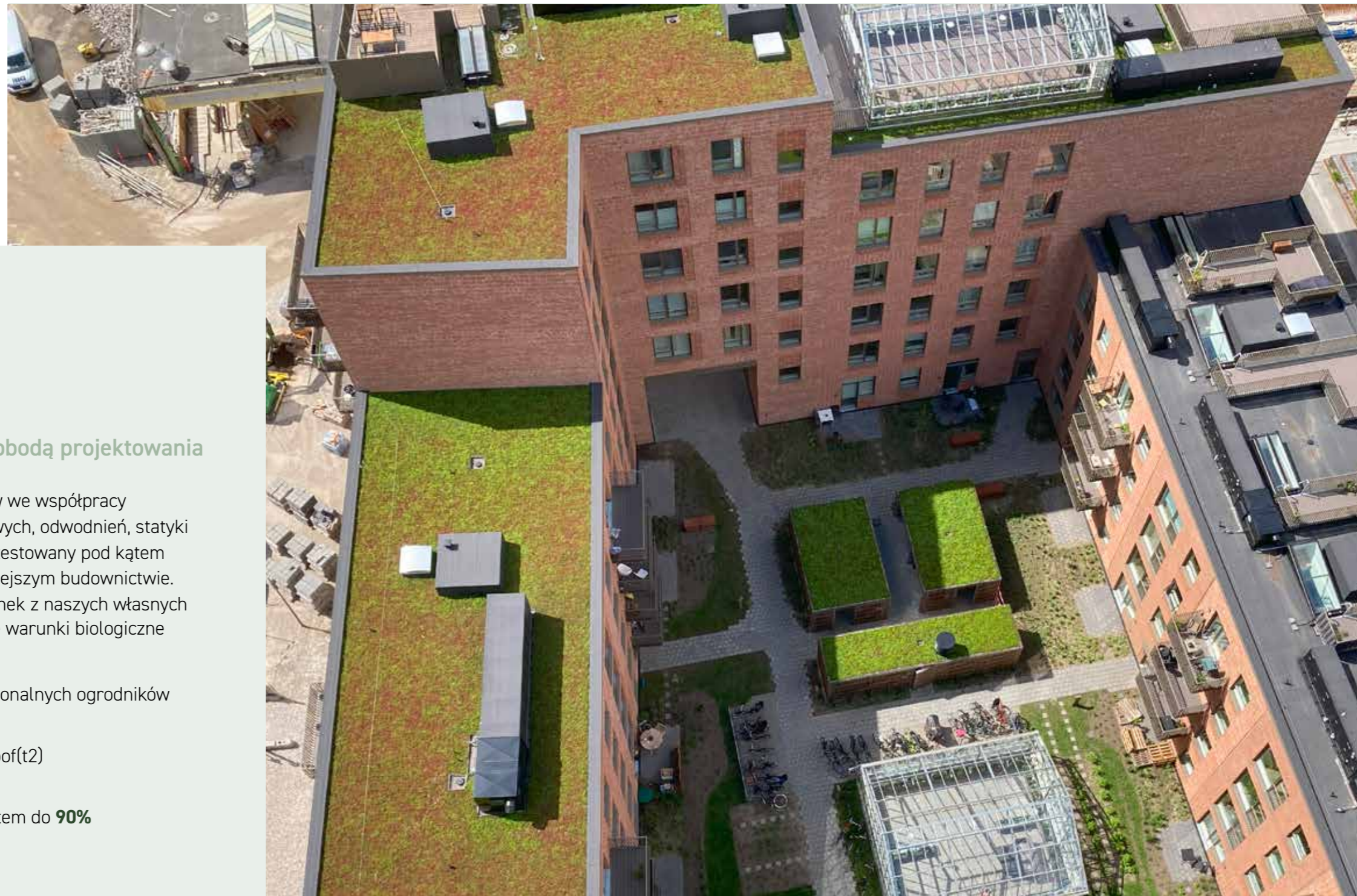



NATURE ROOF

– wysoka jakość i maksymalna wydajność

Nature Roof charakteryzuje się wysoką jakością i jest również naszym najlepiej sprzedającym się rozwiązaniem. Nasze rozwiązanie Nature Roof polega na tym, że dach postrzegany jest jako zmienna powierzchnia, w której kolory i pory roku oddziałują na siebie.

Po zebraniu sadzonek z naszych własnych roślin matecznych starannie mieszamy do 15 różnych gatunków rozchodników, które razem tworzą nasz Nature Roof. Rośliny są wybierane przez naszych wykwalifikowanych ogrodników, aby zapewnić, że nasze rozwiązanie systemowe zawsze osiąga tę samą wysoką jakość.

Wizualnie dach wydaje się kwitnący i bujny.

Dostępne o wysokościach 60 i 80 mm.



ZWIEKSZONA
RETENCJA WODY



ŁATWA
INSTALACJA



ZWIEKSZONA
BIORÓŻNORODNOŚĆ



ZMIENIA KOLOR
SEZONOWO

EVERGREEN ROOF

- rozwiązanie dające zawsze zielony dach – przez cały rok

Jeśli dążysz do jednolitego wyglądu, w którym kolor zielony staje się dominującym elementem, nasz Evergreen Roof jest bezpiecznym wyborem.

Jest to oryginalny, zawsze zielony dach. Nasi ogrodnicy wyselekcjonowali najlepiej dopasowane rośliny i z czasem opracowali bezpieczny system, dzięki któremu dach jest zielony przez cały rok.

Przez dwa tygodnie w czerwcu/lipcu na dachu mogą pojawić się białe kwiaty.

Dostępne o wysokościach profili 60 i 80 mm.



ZWIĘKSZONA
RETENCJA WODY



ŁATWA
INSTALACJA



ZWIĘKSZONA
BIORÓŻNORODNOŚĆ



ZAWSZE
ZIELONY





CUSTOM MADE ROOF

Ty dostarczasz wizję – my dostarczamy rozwiązanie

Dach często nazywany jest piątą elewacją – dlatego chcemy przywrócić architektowi i deweloperowi możliwości jego projektowania.

Dla projektów powyżej 200 m² istnieje możliwość wykorzystania właściwości i kolorystyki roślin do zaprojektowania własnej kompozycji rozchodnika. Niezależnie od tego, czy chcesz wzór, logo, czy też wykorzystać dach do podkreślenia granic między mieszkaniami - teraz jest to możliwe.

Nasi wykwalifikowani doradcy pomogą Ci uzyskać dokładnie taki efekt, jakiego oczekujesz.

Dzięki dachowi na zamówienie piąta fasada otwiera nowe możliwości.

Dostępne o wysokościach profili 60 i 80 mm.



ZWIĘKSZONA
RETENCJA WODY



ŁATWA
INSTALACJA



ZWIĘKSZONA
BIORÓŻNORODNOŚĆ



RÓŻNORODNOŚĆ
KOLORÓW ZALEŻNIE
COMPOSITION

**NASZ ROZCHODNIKOWY
DACH ZATRZYMUJE 50%
WODY DESZCZOWEJ**

REALIZACJA SIEDZIBA DLG

W 2020 roku, DLG, największy duński dostawca dla sektora rolnego, przeniósł swoją siedzibę oraz 300 pracowników z Axelborg w ruchliwej Kopenhadze do miasta Fredericia z jego polami, lasami i widokiem na cieśninę Mały Belt.

Budynek o powierzchni 7500 m² ma podkreślać tożsamość DLG z tradycyjnymi konstrukcjami budowlanymi. Jest to szczególnie widoczne na dachach rozchodnikowych, które pięknie komponują się z otaczającą przyrodą.

„DLG to firma pozostająca w równowadze z naturą. Bardzo mocno podkreśla to dach, gdzie zastosowaliśmy dachy rozchodnikowe Nature Roof, które doskonale współgrają z otoczeniem i gdzie kolory podążają za zmianami sezonowymi.”

- Søren Møbak, PLH Arkitekter

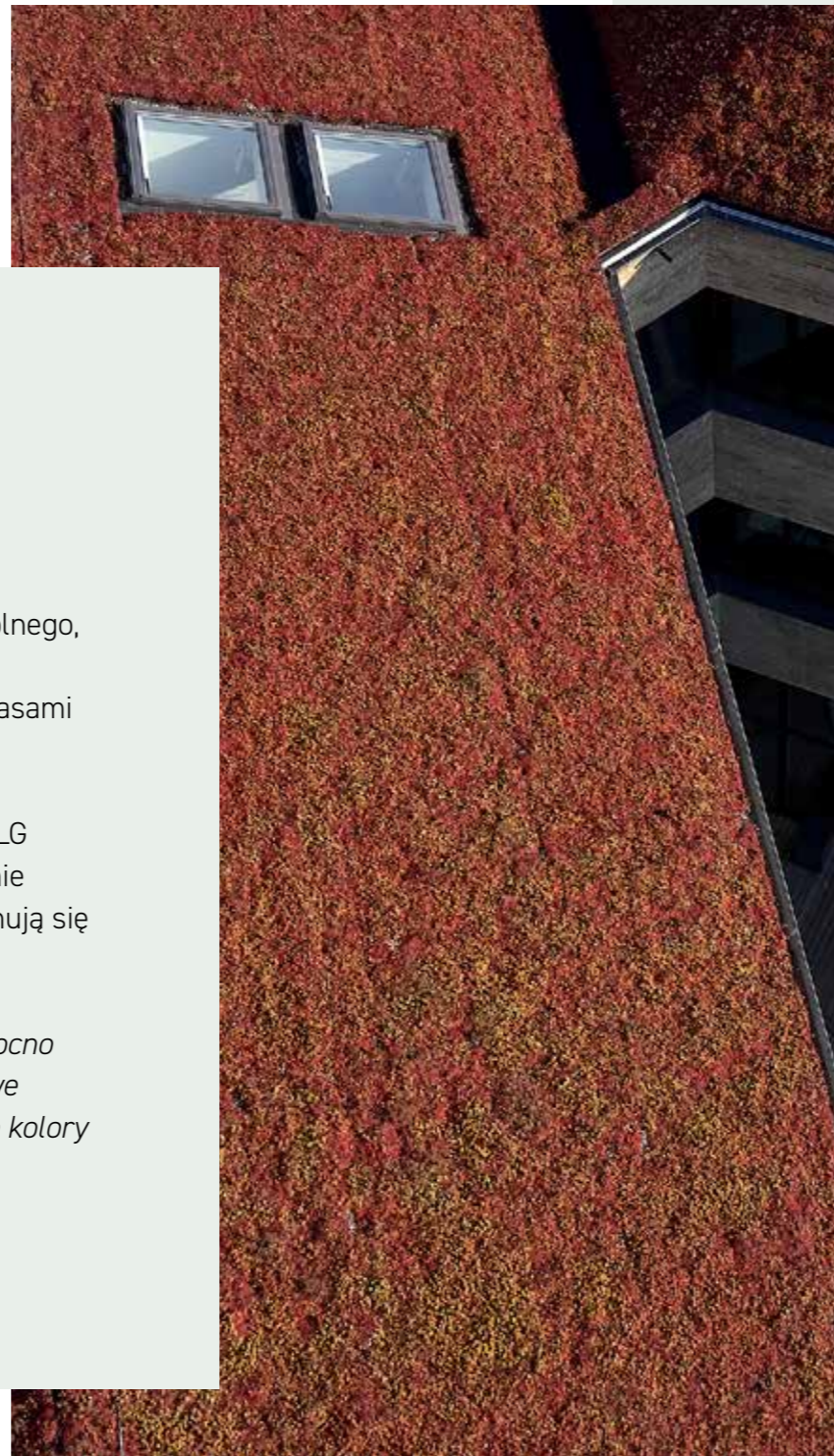



REALIZACJA SKT. HANS

Od początków nauki psychiatrii, niektóre z mantr dla osób chorych psychicznie to spokój i natura. Dziś uznajemy związek pomiędzy naturą a architekturą w ramach koncepcji projektowania biofilnego. W budowie Centrum Zdrowia Psychicznego Sct. Hans, natura i spokój, które tworzy przyroda, zostały włączone do ekspresji architektonicznej. Znajduje się tu wewnętrzny zielony dziedziniec z wieloma atrakcjami dla dobra pacjentów. A na poziomie dachu przyroda jest obecna w postaci rozchodników.

Budynki widziane z góry zbocza postrzegane są jako integralna część natury – spójna powierzchnia biologiczna, która zmienia się wraz z porami roku.

**NASZE ROZCHODNIKOWE
DACHY MOŻNA DOSTARCZAĆ
I INSTALOWAĆ PRZEZ CAŁY ROK**

INSTALACJA

– instalacja do 40 m² zielonego dachu na godzinę na montera

System modułów instaluje się szybko i skutecznie na powierzchni membrany dachowej.

W momencie dostawy moduły są gotowe do bezpośredniego montażu na dachu. Moduły posiadają odstąpną bryłę korzeniową nad krawędzią. Następnie moduły umieszczane są przyległe do siebie w sposób umożliwiający łączenie się korzeni, dzięki czemu całość szybko zrasta się w jedną ciągłą powierzchnię. To stabilna i mocna ochrona przed wiatrem na dachu.

Dzięki temu nowoczesnemu rozwiązaniu modułowemu montaż zielonego dachu przebiega szybko. Krótki czas instalacji zapewnia dobrą ogólną ekonomiczność projektu, ponieważ zarówno godziny pracy dźwigów, jak i godziny pracy instalatorów są zmniejszone w porównaniu z tradycyjnym montażem zielonych dachów.



AKCESORIA

Posiadamy w pełni zindywidualizowane akcesoria do twojego zielonego dachu.

Nasze akcesoria zapewniają szereg rozwiązań, od profili nośnych dla dachów spadzistych, po profile krawędziowe, które zapewniają piękne, jednolite wykończenie.

Dostępne są profile ze stali nierdzewnej, aluminium odpornego na wodę morską oraz aluminium lakierowanego na czarno.

Jeśli masz pytania dotyczące współpracy, skontaktuj się z nami.



+48 730 008 534

natureimpact.com/pl